TRICOLORE

Agenzia Stampa

LA CONSULTA DEI SENATORI DEL REGNO RICORDERÀ UMBERTO II E MARIA JOSE'

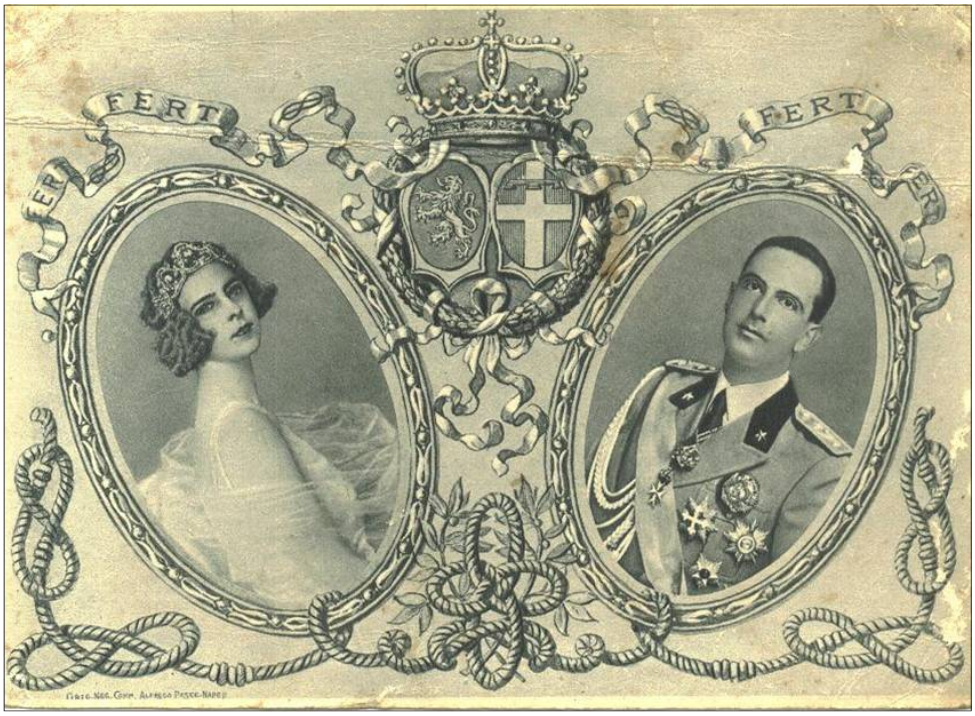

Come abbiamo annunciato già ieri, con la pubblicazione del relativo invito, sabato 15 settembre, a Roma, avrà luogo una cerimonia solenne, per celebrare il genetliaco di Re Umberto II e il centenario della nascita della Regina Maria José (Ostenda, 4 agosto 1906).
Il Sacro Rito si terrà alla presenza dei Principi Ereditari nella Perinsigne Basilica di S. Lorenzo in Lucina, alle ore 17, anche per inaugurare i lavori di restauro della cappella dedicata al Sovrano nel 1985.
La Consulta dei Senatori del Regno, fondata l'11 novembre 1965, invita i romani ed i monarchici tutti ad intervenire. Hanno già aderito il Coordinamento Monarchico Italiano, l'Associazione Internazionale Regina Elena, il Movimento Monarchico Italiano e Tricolore.
La Consulta non deve naturalmente essere confusa con un'associazione privata creata nel 2001 da "*sette nani che hanno cercato a lungo Biancaneve*"...

MMI

Nell'agosto 2005, il sito internet del Movimento Monarchico Italiano era stato visitato da circa 70.500 persone. Nell'agosto 2006 i visitatori sono stati ben 106.500! Davvero un grazie a tutti coloro che lo seguono con assiduità, apprezzandone i contenuti e la veste grafica, recentemente rinnovata.

PARIGI

Non si placa la reazione della sinistra locale sull'intitolazione del sagrato della cattedrale a Papa Giovanni Paolo II, avvenuta il 3 settembre con voto congiunto del centro-destra e dei socialisti. E' annunciata una manifestazione di protesta per il 7 ottobre, primo sabato del mese, giorno nel quale, da sempre, l'AIRH organizza un "Rosario per la Vita" in tutte le cattedrali di Francia.

IL PAPA IN GERMANIA

Dal 9 al 14 settembre, il Santo Padre compirà il suo secondo Viaggio Apostolico in Germania - il primo, nell'agosto 2005, ebbe come destinazione Colonia in occasione della XX Giornata Mondiale della Gioventù - con tre tappe: Monaco, Altötting e Regensburg.
A Monaco Benedetto XVI si raccoglierà in preghiera alla Mariensäule (Colonna della Madonna) nella Marienplatz di München, celebrerà la Santa Messa nella spianata della Neue Messe e presiederà nella Cattedrale la celebrazione dei Vespri.
Ad Altötting celebrazione della Santa Messa nella piazza del Santuario e Processione del Santissimo, accompagnato dalla Statua della Madonna, dalla piazza del Santuario alla nuova Cappella dell'Adorazione, che sarà inaugurata proprio in quest'occasione.

TRICOLORE
Direttore Responsabile: Dr. Riccardo Poli
Redazione: v. Stezzano n. 7/a - 24052 Azzano S.P. (BG)
E-mail: tricolore.associazione@virgilio.it